

# TREHØJE

Der er mange flotte udsigtspunkter i Nationalpark Mols Bjerge, og især i kærneområdet Mols Bjerge. De 133 meter høje Stabelhøje nordvest for Agri med flot udsigt over Kalø Vig samt Agri Baunehøj øst for Agri, der med sine 137 m. er det højeste punkt i bjergene, skal nævnes - men de fleste, der har stået på Trehøje, vil give mig ret i, at den videste og flotteste udsigt får man fra Trehøje midt i Mols Bjerge, også selv om Trehøje med sine 127 meter må nøjes med tredjepladsen efter de to først nævnte, hvad højde angår.

Trehøje består som navnet siger af tre høje, men det bemærkelsesværdige er, at der på alle tre høje er opført en bronzealdergravhøj, der gør højene ekstra attraktive som udsigtspunkter. Stedet er velafmærket med gode informationsfoldere med kort over hele Mols Bjerge fremlagt. Ud over de tre gravhøje her ses rundt i terrænet i nærheden 11 andre bronzealdergravhøje.

Fra Trehøje ser man Ebeltoft Vig mod øst og Kalø Vig mod vest. Dermed har man alle forudsætninger for i fantasien at forestille sig, hvordan de to store istidsgletsjere har skudt sig frem fra syd og har dannet de to vige, har skubbet materiale op foran sig og dannet bakkerne ved Rønde og Handrup, og har presset materiale sammen imellem sig og dannet Mols Bjerge.



**Trehøje**

## **Højryggede agre og overdrev**

Flere steder omkring Trehøje er de karakteristiske højryggede agre fra middelalderen bevarede. Det var de agre, der dannedes ved jordbehandling med middelalderens tunge hjulplov. I lange, lige

strimler skubbedes jorden op mod en kam i midten af agrene, så man sikrede en god afvanding af markerne, idet der opstod grøfter mellem toppene af opskubbet jord.

At de højryggede agre er bevarede mange steder netop i Mols Bjerge skyldes, at jorden var så vanskelig at dyrke, at den flere steder blev opgivet allerede i middelalderen, så agrene fik lov at ligge urørte helt op til vor egen tid. Jorden er sandet, området er forblæst, det regner sjældent, og terrænet er ujævnt – så det ideelle landbrugsområde har Mols Bjerge aldrig været.

Derimod var de næringsfattige ”bjerge” gode græsningsarealer for kreaturer, såkaldt overdrev. Det gav en særlig landskabsform, som man i nationalparken Mols Bjerge er meget opmærksom på skal bevares. Det betyder også, at de mange nåletræsplantager, der blev plantet sidst i 1800-tallet og i begyndelsen af 1900-tallet, fjernes mange steder, og det betyder igen, at der bliver flere og flere gode udsigtpunkter, efterhånden som bjergene bliver bare, som de var før plantningssagens tid. Overdrevsblomster som kobjælde, skorzonner og djævelsbid vil vinde frem. Samtidig ser vi igen kvæg, får og geder, nu udsat af Naturstyrelsen, græsse i bjergene.

Ved Trehøje giver den spinkle græsart bølget bynke bjergene et smukt rødviolet skær, der opstår om sommeren og holder sig langt ind i august.

### **Bronzealdergravhøjene**

Gravhøjene på de tre høje er fra bronzealderen, og de bringer os 5-6 m. højere op end højene i sig selv er. De fleste af vore store bronzealdergravhøje er fra perioden 1800 – 1500 før Kristi fødsel, og de er oprindeligt opført som grav for en fornem person, der formodentlig ligger eller har ligget i en egetræskiste i midten af højen. Det er helt sikkert også tilfældet i Trehøje, men vi kan ikke føre beviset, for højene har aldrig været udgravet.

Lige så sikkert er det, at højene som andre bronzealdergravhøje er blevet benyttet til andre begravelser efter den første. At opføre gravhøje af denne type har været et kæmpemæssigt ingeniørarbejde, og har krævet afskrælling af græstørv i flere kilometers omkreds. Ikke underligt, at man, når højene var opført, har benyttet dem til senere begravelser, f.eks. urnenedsættelser efterhånden som den gravform vandt frem senere i bronzealderen. I nogle høje er der fundet op til et halvt hundrede nedsatte urner. Men heller ikke dette bevis kan føres, for gravfreden er som nævnt blevet respekteret ved Trehøje. Til gengæld kan vi gå til fundene ved Borum Eshøj ved Skanderborg eller til Egtved (jf. ”Egtved-pigen”) for at få en forestilling om, hvad Trehøje-gravhøjene måske rummer.

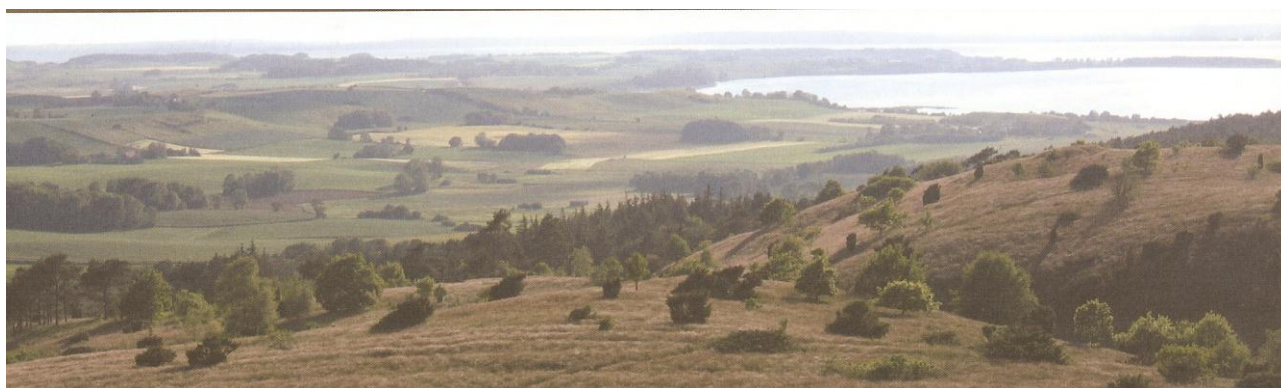

**Udsigt fra Trehøje mod Knebel Vig**